

Stulpen mit falschem Zopfmuster

Design by Ullly Pfeiffer



Länge ca. 20 cm, Umfang ca. 16 cm

Material: 100 g Opal Claude Monet „ Japanische Brücke im Garten von Giverny“ (Fb. 9684); Nadelspiel 2,5 mm; Häkelnadel 3,5

Anleitung:

Mit dem Nadelspiel 48 M anschlagen und zur Runde (Rd.) schließen. 5 Krausrippen stricken (1 Krausrippe = 1 Rd. re. M/ 1 Rd. li M) ; 1 Rd. re. M, dann mit dem falschen Zopfmuster nach der folgenden Strickschrift beginnen.

Der Rapport des falschen Zopfmusters (26 M) wird in der Breite für die Oberseite 1x gestrickt, die restlichen 22 Maschen für die Unterseite werden glatt re. gestrickt. Die Maschen der Zwischenrunden (2.,4., 6.,...,14. Rd.) werden gestrickt, wie sie erscheinen, der Umschlag aus der vorherigen Rd. wird re. abgestrickt.

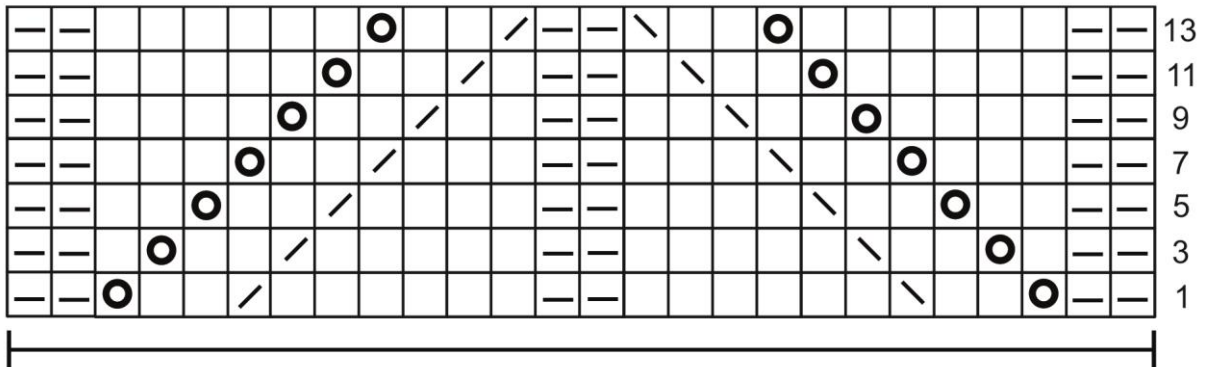

□ = re. M

— = li. M

↗ = 2 M re. zus.str.

↘ = 2 M re. überzogen zus.str.

○ = Umschlag, der in der folgenden Rd.re. abgestrickt wird

Die 1. – 14. Rd. des Rapports insgesamt 4 x stricken.

5 Krausrippen, dabei in der 5. Li. Rd. die M abketten und mit der 3,5 er Häkelnadel 1 Rd. mit Pikots häkeln:

*3 feste Maschen, 1 Pikot (bestehend aus 3 Luftmaschen), 1 Masche überspringen; ab * wiederholen.

Die 2. Stulpe genauso stricken.