

Stulpen mit Norwegermuster

(Design Ully Pfeiffer)

Material: 3 Farben Opal Uni in Kontrastfarben; Nadelspiel 2,5mm; 1 Hilfsnadel 2,5mm oder dünner; 1 Maschenraffer oder 1 größere Sicherheitsnadel, um die Daumenmaschen stillzulegen

Anmerkungen: Die Stulpen bestehen aus einer einfarbigen Innenstulpe mit Daumen und einer dreifarbigem Außenstulpe nur mit Daumenloch.

Bei den Norwegermustern wird in der Strickschrift angegeben, welches die Hintergrundfarbe ist, was wichtig ist, weil die Vordergrundfarbe dominanter ist. Die Hintergrundfarbe wird rechts von der Vordergrundfarbe gehalten (wenn man beide Fäden über den linken Zeigefinger laufen lässt, ist also die Hintergrundfarbe näher an der Fingerspitze).

Die Stulpen können auch in anderen Größen gestrickt werden. Dafür die Maschenzahl in 4er-Schritten verringern oder erhöhen, da alle Norwegermuster einen Rapport über 4 Maschen haben.

Abkürzungen:

Rd. = Runde

re. M = rechte Masche

li. M = linke Masche



Stulpen Uni Sortierung 2020

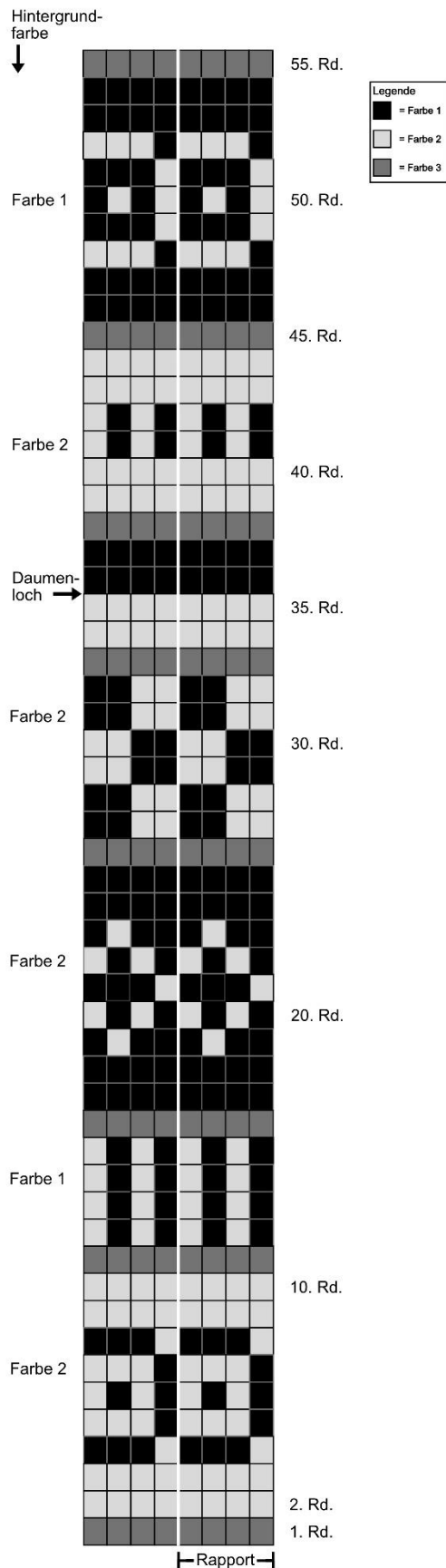

Anleitung Außenstulpe:

Rötliche Variante: Farbe 1: Rubinrot Fb. 9939; Farbe 2: Feenrosa Fb. 9940; Farbe 3: Rauch Fb. 9936

Lila/ grüne Variante: Farbe 1: Beere Fb. 9938; Farbe 2: Blaugrün Fb. 9934; Farbe 3: Silber Fb. 9937

Mit dem Nadelspiel 48 M in Farbe 1 anschlagen und zur Runde schließen.

Für das doppelte Bündchen:

5 Rd. re. M. Für die **Bruchkante** in der folgenden Rd.: * 2 M re. zusammenstr., 1 Umschlag; ab * wiederholen, dabei den Umschlag jeweils am Nadelende nicht vergessen! Nochmals 6 Rd. re. M stricken, dabei in der 1. Rd. die Umschläge als re. M abstricken.

Nun die Anschlagkante innen durch die Stulpe ziehen und für das doppelte Bündchen * 12 Maschen der Anschlagrunde auf die Hilfsnadel auffassen und in der folgenden Rd. mit den Maschen der 1. Nadel des Nadelspiels zusammenstricken (immer 1 M von der Nadel mit 1 M von der (dahinterliegenden) Hilfsnadel re. zus.str.). Ab * noch 3x für die 2.-4. Nadel wiederholen.

Noch eine Rd. li.M und eine Rd. re. M stricken.

Nun nach der Strickschrift arbeiten. Dafür sich die entsprechende Farbe in das folgende Farbschema eintragen:

Für das Daumenloch der rechten Stulpe in der 35. Rd. auf der 3. Nadel die 2. – 11. M mit **linken Maschen** abketten (= 10 M abgekettet. Es bleiben dann also die 1. und die letzte M auf der Nadel, das ist ebenso, wenn man für eine andere Größe mehr/ weniger Maschen angeschlagen hat).

In der 36. Rd. werden auf der 3. Nadel die zuvor abgeketteten Maschen in diesem Fall also 10 M) wieder aufgestrickt.

Für die **2. (linke) Stulpe** werden die Maschen auf der 2. Nadel abgekettet und dann wieder aufgestrickt (dadurch befinden sich die Farbwechsel bei beiden Stulpen an der Handaußenkante). Die neu angeschlagenen M werden in der 37. Rd. **links** abgestrickt.

Weiter nach der Strickschrift stricken. Nach der 55. Rd. in Fb. 2 eine Rd. re. M, 2 Rd. li. M, 10 Rd. re. M. Anschließend die M abketten.

Nun in Fb. 3 die einfarbigen **Innenstulpen** stricken. Dafür auch ein doppeltes Bündchen wie oben beschrieben stricken. Nach dem Zusammenstricken des Bündchens 1 Rd. li. M, 52 Rd. re. M.

Anschließend in der 53. Rd. für das Daumenloch die Maschen (statt abketten) auf dem Maschenraffer / der Sicherheitsnadel stilllegen und in der 54. Rd. die entsprechenden M wieder aufstricken, diese in der folgenden Rd. re. abstricken.

Nun 33. Rd. re. M, dann die M abketten.

Für den Daumen die stillgelegten M auf eine Nadel nehmen, auf eine weitere Nadel aus den aufgestrickten M je 1 M auffassen. Nun die Maschen re. abstricken und auf das Nadelspiel verteilen, dabei zwischen den beiden Nadeln aus den Übergängen noch jeweils 1-2 M re. verschränkt rausstricken, um Löcher zu vermeiden. Anschließend 16 Rd. re. M (dabei können in der 2. Rd. je nach Daumenumfang wieder 1-2 M durch Zusammenstricken abgenommen werden).

Die Maschen abketten.